

RITTER SPORT

1 Das Schokoladen-Quiz

Lesen Sie die Quizfragen. Was ist richtig: a, b oder c? Kreuzen Sie an.

- Was ist die wichtigste Zutat für Schokolade?
a. Kakaobohnen und -butter. b. Milchpulver. c. Zucker.
- Was ist das Besondere bei Ritter Sport?
a. Viele Sorten. b. Das Gewicht. c. Der „Knick-Pack“.
- Der Werbeslogan des Schokoladenherstellers ist
a. Quadratisch. Gut. b. Quadratisch. Praktisch. Gut. c. Praktisch. Gut.
- Schokolade kommt ursprünglich aus
a. Afrika. b. Mittelamerika. c. Asien.
- In Europa ist sie bekannt seit
a. ca. 800 v. Chr. b. 1288. c. 1528.
- Man sagt, der Inhaltsstoff Tryptophan macht
a. glücklich. b. dick. c. hungrig.

2 Der Schokoladenhersteller RITTER SPORT

Lesen Sie den Informationstext zu RITTER SPORT. Was ist richtig (r), was ist falsch (f)? Kreuzen Sie an.

PRODUKTE

AKTUELLES & AKTIONEN

FAMILIENUNTERNEHMEN & WERTE

BESUCHEN

ALLES ÜBER SCHOKOLADE

Hauptsitz: Waldenbuch
Mitarbeiter: 1.400 weltweit
Unternehmensform: inhabergeführtes Familienunternehmen in 3. Generation
Firmengründung: 1912
Export: in knapp über 100 Länder



Tradition und Moderne

Was hat Schokolade mit Sport zu tun? Wird man durch den Genuss fitter oder eher dicker? Ersetzt eine Tafel Schokolade das Training in einem Fitnessstudio oder muss man dorthin gehen, um die zusätzlichen Kalorien wieder loszuwerden? Weder noch. Die Namensgebung „Ritter Sport“ geht darauf zurück, dass die Schokoladenfabrik des Firmengründers Alfred Eugen Ritter in Waldenbuch neben einem Fußballplatz lag und viele Spieler und Zuschauer in der Fabrik eine Tafel Schokolade kauften. Diese war zu lang für die Jackentasche, und so hatte seine Frau und Firmenchefin Clara Ritter 1932 die Idee zur quadratischen „Ritter's Sport Schokolade“. Der Sohn der Gründers, Alfred Otto Ritter, entschied sich in den 60er-Jahren für eine Konzentration auf das Schokoladenquadrat. Viele Artikel, z. B. Langtafeln oder Pralinen, wurden nach und nach

aus dem Sortiment genommen. Damit legte er den Grundstein für die erfolgreiche Entwicklung der Marke RITTER SPORT. Um den Bekanntheitsgrad der Marke zu erhöhen, setzte das Unternehmen ab 1970 verstärkt auf Werbung im Fernsehen. Dadurch und durch den einprägsamen Slogan „Quadratisch. Praktisch. Gut.“ wurde RITTER SPORT in ganz Deutschland bekannt. 1974 führte Alfred Otto Ritter die „bunte Palette“ ein, was bedeutet, dass jede Sorte eine eigene Farbe erhält. Inzwischen umfasst das Angebot 28 verschiedene Sorten sowie immer wieder spezielle saisonale Sorten. Die neueste Sorte heißt Schoko-Brownie. Die Schokoladensorten werden als Mini, 100g- oder 250g-Tafeln angeboten. Heute produziert RITTER SPORT in Waldenbuch täglich 3 Millionen Schokoladenquadrate und liefert sie fast in die ganze Welt.

- RITTER SPORT ist ein Familienbetrieb in dritter Generation.
- Die Schokolade heißt RITTER SPORT, weil sie auf dem Fußballplatz verkauft wurde.
- Das Schokoladenquadrat ist die Basis für den Erfolg des Unternehmens.
- Der Werbeslogan „Quadratisch. Praktisch. Gut.“ existiert seit den 70er-Jahren.
- Alle Schokoladensorten von RITTER SPORT werden auf bunten Paletten angeliefert.
- Das Sortiment wird nicht mehr erweitert.
- RITTER SPORT produziert 3 Millionen Minitafeln täglich.

r	f
<input type="checkbox"/>	<input type="checkbox"/>
<input type="checkbox"/>	<input type="checkbox"/>
<input type="checkbox"/>	<input type="checkbox"/>
<input type="checkbox"/>	<input type="checkbox"/>
<input type="checkbox"/>	<input type="checkbox"/>
<input type="checkbox"/>	<input type="checkbox"/>
<input type="checkbox"/>	<input type="checkbox"/>

Lösungen zum Schokoladen-Quiz: 1a • 2c • 3b • 4b • 5c (durch Herrn Cortés) • 6a (durch Tryptophan = Vorstufe von Serotonin)

3 Von der Kakaobohne zur Tafel – der Weg der Schokolade

a  Film | 6 Wann passiert was? Sehen Sie sich den Film über die Schokoladenherstellung zuerst ganz an.

b Lesen Sie die Tätigkeiten beim Herstellungsprozess von Schokolade. Welche Tätigkeit passt zu welchem Foto? Notieren Sie.

- Zutaten vermengen | Zutaten anliefern | in Walzen Partikelgröße verringern | conchieren | Schokoladenrezeptur entwickeln | Schokolade abkühlen und erwärmen | Tafeln verpacken | rütteln und wenden | in Schokoladenformen einfüllen | Schokoladenhülsen füllen | Schokoladenboden draufgießen | fertige Tafeln landen auf Förderband | Füllung rütteln und abkühlen | Tafeln in Kartons verpacken | Verpackung verschweißen | präsentieren und verkaufen



1

Schokoladenrezeptur
entwickeln



2



3



4



5

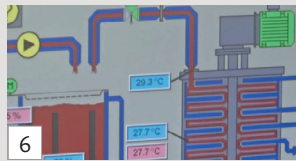

6

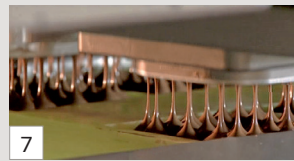

7

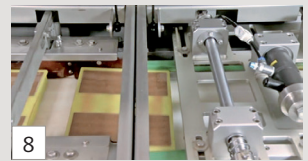

8



9

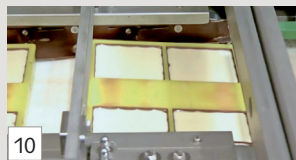

10



11



12



13



14



15



16

c  Film | 6 Sehen Sie sich den Film noch einmal an und überprüfen Sie Ihre Zuordnungen in 3b.